



11.331

Casos CONFIRMADOS

Recuperados	10.660	94%
Em Isolamento Domiciliar	432	3,8%
Internamento em UTI	28	0,2%
Internamento em Enfermarias	31	0,2%
Óbitos	180	1,5%

CASOS ATIVOS COM SARS-CoV-2: 491 pacientes

Taxa de Ocupação Hospitalar

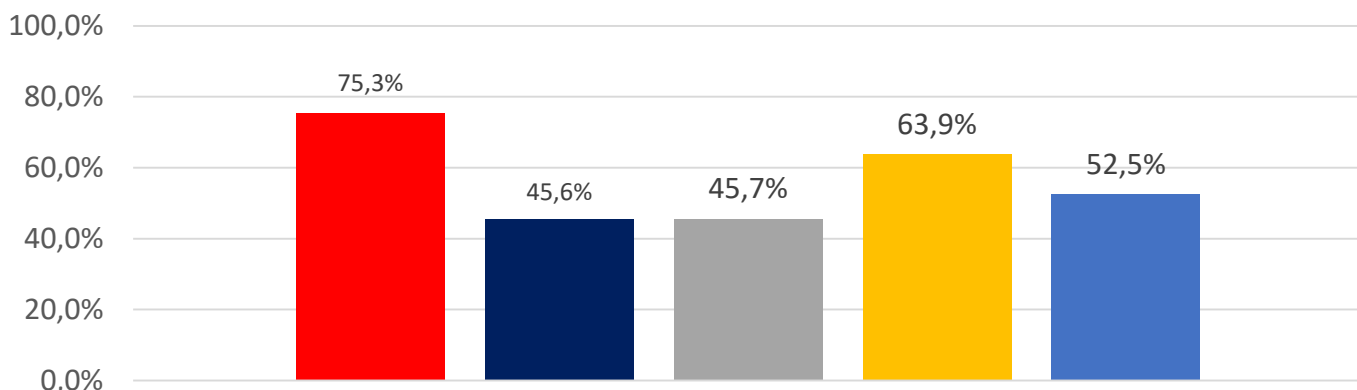

Taxa de Ocupação

- Leitos de UTI Geral em Cascavel (Público + Privado)
- Leitos de UTI COVID em Cascavel
- Leitos de Enfermaria COVID em Cascavel
- Leitos de UTI COVID Macro Oeste
- Leitos de Enfermaria COVID Macro Oeste

Taxa de Letalidade: 1,5%



TOTAL DE CASOS

11.331

TOTAL DE RECUPERADOS

10.660

NOVOS CASOS

161 CASOS

NOVOS RECUPERADOS

105 CASOS

TOTAL DE ÓBITOS

180 CASOS

NOVOS ÓBITOS

00 CASOS

Atualização de óbitos:

- Não foram registrados novos óbitos até o fechamento desta atualização.



Taxa de Ocupação de Leitos de UTI Adulto **(Em Cascavel na Rede Pública e Privada)**

HOSPITAL	LEITOS UTI GERAL + COVID	OCUPADOS	LIVRES
HUOP	49	30	19
Hospital de Retaguarda	14	08	06
UOPECCAN	08	06	02
CEONC	05	05	00
Hospital do Coração	11	09	02
Hospital Dr. Lima	08	07	01
Hospital Policlínica	20	20	00
Hospital São Lucas	27	22	05
TOTAL	142	107	35
TAXA DE OCUPAÇÃO		75,3%	

35
Leitos de
UTI livres

- 25 leitos de UTI COVID pelo SUS (19 no HUOP, 06 no HR)
- 04 leitos de UTI Geral (02 na Uopecan e 02 no Hosp Coração)
- 00 leitos de UTI COVID na rede privada
- 06 leitos de UTI Geral na rede privada (05 no HSL, 01 no Dr Lima)

- Não significa que todos os pacientes que ocupam esses leitos são **RESIDENTES** de Cascavel, pacientes de outras cidades podem estar ocupando estes leitos.
- As informações são de responsabilidade dos Hospitais, que atualizam a SESAU até as 10h da manhã de cada dia.



Taxa de Ocupação de Leitos de UTI COVID **Em Cascavel na Rede Pública (SUS)**

HOSPITAL	UTI COVID	OCUPADOS	LIVRES
HUOP	30	11	19
Hospital de Retaguarda	14	08	06
Hospital São Lucas/FAG	02	02	00
TOTAL	46	21	25
TAXA DE OCUPAÇÃO		45,6%	

HOSPITAL	ENFERMARIA COVID	OCUPADOS	LIVRES
HUOP	27	09	18
Hospital de Retaguarda	28	17	11
Hospital São Lucas/FAG	04	01	03
TOTAL	59	27	32
TAXA DE OCUPAÇÃO		45,7%	

- Não significa que todos os pacientes que ocupam esses leitos são RESIDENTES de Cascavel, pacientes de outras cidades podem estar ocupando estes leitos.
- As informações são de responsabilidade da 10ª Regional de Saúde/ Macro Regulação de Leitos/ SESA;